中古戸建

南あわじ市空き家バンク登録物件

販売価格 2,280 万円

南あわじ市 広田中筋 760-1

土地	面積	428.61㎡
		(129.6坪)
	地目	宅地
	用途地域	無
	建ぺい率	70%
	容積率	200%
建物	面積	鉄骨造125.19㎡
		木造 56.85㎡
		延べ182.04㎡
	構造間取	鉄骨造2階建・木造瓦葺平屋
	築年数	H6年・S28年
諸施設	電気	関西電力
	ガス	プロパンガス
	飲料水	市営水道
	排水	浄化槽
引渡時期		空家/相談
取引の態様		専任媒介
仲介手数料		818,400円
その他負担金		
合計		
備考		

8DK

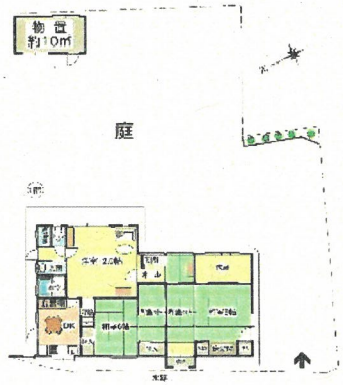

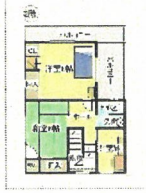

おしゃれな洋風家具も付いています

- 広田小学校まで約700m
- 広田中学校まで約400m
- 現状有姿の引き渡し、公簿面積の取引きとします。
- 売主は、境界明示致しません。
- 下水道管敷地内引込み済(未接続)
- 雨漏り痕一部あり
- 売主は契約不適合責任を一切負いません。売主は付帯設備の契約不適合責任を一切負いません。

TEL 0799-42-1013 FAX 0799-42-1371

フリーダイヤル 0120-42-3788

http://www.doishoji.co.jp

兵庫県知事免許(4)第800227号

土井商事株式会社

南あわじ市市円行寺150番地パルティ内

A182